Font Styles

A la Russ (Alaaruss.TTF)
A B C D E F G H I J K L M N O P Q R S T U V W X Y Z
A B C D E F G H I J K L M N O P Q R S T U V W X YZ
1 2 3 4 5 6 7 8 9 0

Alefbat (ALEFBINTN.TTF)
פ ר שׂ ע ט ס ן נ ד ם מ ל ץ ק ג ב כ ח פ ז ה שׁ י ת ו ת
□ □ □ □ □ □ □ □ ד □ □ □ □ □ □ □ □ □ □ □ □ □ □ □ □□
1 2 3 4 5 6 7 8 9 0

Altrussich (ALTRUSSI.TTF)
Ф И С В Оу А П Р Ш О Л Д Ь Т Щ З Ѕ К Ы Є Г М Ц Ч Я Н
ф и с в оу а п р Ш о л д ь т щ з ѕ к ы є г м ц ч ян
· - ·: ·:· ·:· , . _ □ ⊙

Amerika (Amerika_.TTF)
A B C D E F G H I J K L M N O P Q R S T U V W X Y Z
a b c d e f g h I j k l m n o p q r s t u v w x y z
1 2 3 4 5 6 7 8 9 0

Amerika Alternate (Amerikaa.TTF)
A A A A A E G H H K K L M № E Q Q П ß T U V W x Y Z
fi fl ff ffi ffl f g h H j g l m n ft fh q fk f t U п д ж ys
1 2 3 4 5 6 7 8 9 0

Bremen (BremenBd.TTF)
A B C D E F G H I J K L M N O P Q R S T U V W X Y Z
A B C D E F G H I J K L M N O P Q R S T U V W X YZ
1 2 3 4 5 6 7 8 9 0

BrodyD (Brodyn.TTF)
A B C D E F G H I J K L M N O P Q R S T U V W X Y Z
a b c d e f g h I j k l m n o p q r s t u v w x yz
1 2 3 4 5 6 7 8 9 0

Cyril Gothic (Cyril2.TTF)
Ф И С В У А П Р Ш О Л Д Ь Т Щ З Й К Ы Є Г М Ц Ч Я Н
ф и с в у а п р Ш о л д ь т щ з й к ы є г м ц ч ня
Ѹ ⊙ – / ; : , . _ ?

Cyrillic (Cyril1.TTF , Cyril3.TTF, Cyril4.TTF, Cyrillic.TTF, Cyrilli1.TTF, Cyriilli2.TTF, Cyrilli3.TTF)

Ф И С В У А П Р Ш О Л Д Ь Т Щ З Й К Ы Е Г М Ц Ч Н Я

ф и с в у а п р Ш о л д ь т щ з й к ы е г м ц ч ня

1 2 3 4 5 6 7 8 9 0

Czar (Czarn.TTF, Czarb.TTF, Czarbi.TTF, Czari.TTF)

А Б В Г Д Е Ж З И К Л М Н О П Р С Т У Ф Х Ц Ч Ш Щ Ъ

б в г д е ж з и И л м н о п р с т у ф х ц ч ш щ ъы

1 2 3 4 5 6 7 8 9 0

David (David.TTF, Davidbd.TTF)

□ו̇ ך□ ך□ל̇ל□□□ש̇ש̇ש̇ש̇□□□□□□□□□□- —

בגדהוז□ט□כך□מ□נס□□פ□צק□תש

1 2 3 4 5 6 7 8 9 0

Davida (Davidab.TTF)

A B C D E F G H I J K L M N O P Q R S T U V W X Y Z

A B C D E F G H I J K L M N O P Q R S T U V W X Y Z

1 2 3 4 5 6 7 8 9 0

EckmannD (Eckmann.TTF)

A B C D E F G H I J K L M N O P Q R S T U V W X Y Z

a b c d e f g h I j k l m n o p q r s t u v w x yz

1 2 3 4 5 6 7 8 9 0

Greek (Greek.TTF)

Α Β Χ Δ Ε Φ Γ Η Ι ῳ Κ Λ Μ Ν Ο Π Θ Ρ Σ Τ Υ ῃ Ω Ξ Ψ Ζ

α β χ δ ε φ γ η Ι ς κ λ μ ν ο π θ ρ σ τ υ ᾳ ω ξ ψζ

1 2 3 4 5 6 7 8 9 0

Hebrew (Hebrew.TTF)

A B C D E F G H I J K L M N O P Q R S T U V W X Y Z

א ב ש ד e ט ג ה I ח כ ל מ נ o ק פ ס ר ת ע v ו צ ז י

1 2 3 4 5 6 7 8 9 0

Imologion Caps ieUcs (IrmCIEUcs.TTF)

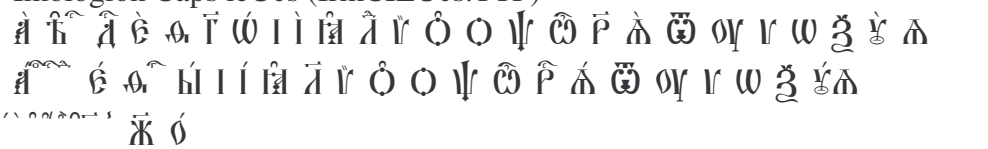

Imologion Caps kUcs (IrmCKUcs.TTF)

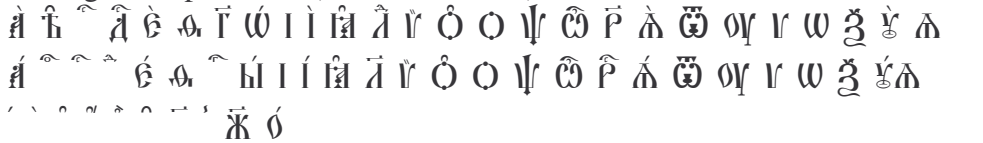

Imologion Caps Ucs (IrmCUcs.TTF)

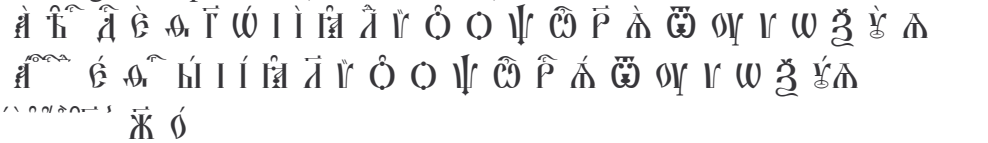

Imologion ieUcs (IrmIEUcs.TTF)

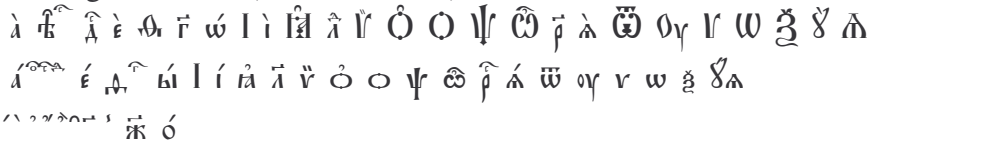

Imologion kUcs (IrmKUcs.TTF)

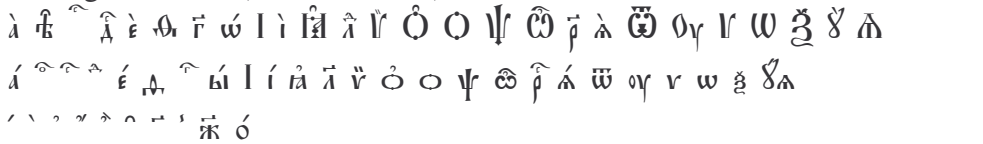

Kirillica WinCyr (Kirillcy.TTF)

Kredit (Kredit1.TTF)

A B C D E F G H I J K L M N O P Q R S T U V W
X Y Z
A B C D E F G H I J K L M N O P Q R S T U V W
X YZ
1 2 3 4 5 6 7 8 9 0

SbibGree (SBibGree.TTF)

Α Β Χ Δ Ε Φ Γ Η Ι ῳ Κ Λ Μ Ν Ο Π Θ Ρ Σ Τ Υ η Ω Ξ Ψ Ζ
α β χ δ ε φ γ η Ι ς κ λ μ ν ο π ϑ ϱ σ τ υ ᾳ ω ξ ψζ
1 2 3 4 5 6 7 8 9 0

SbibSlav (SBibSlav.TTF)

ό ή Ή ю̃ Ї Θ ꙗ̃ ό͠ Ї ѡ̂ Ю̂ ѧ́ є́ ю̂ Ψ Ѡ̂ ί Ѕ Ѿ ї Ѝ Ѯ ꙗ̀ ѡ̃
ы́ ꙋ́ Ю̃ ю́ є ϑ ꙗ ά͠ Ѹ̀ ꙗ̂ ѣ̃ ѕ́ ѣ̀ ο ψ ѡ̂ ѣ́ ѕ ѿ Ѝ ν ω ѯ ѵ̈ Ѧ̀

1 2 3 4 5 6 7 8 9 0

Symbol (Symbol.TTF)

Α Β Χ Δ Ε Φ Γ Η Ι ϑ Κ Λ Μ Ν Ο Π Θ Ρ Σ Τ Υ ς Ω Ξ Ψ Ζ
α β χ δ ε ϕ γ η Ι φ κ λ μ ν ο π θ ρ σ τ υ ϖ ω ξ ψζ
1 2 3 4 5 6 7 8 9 0

URWWoodTpyD (WOODTYPN.TTF)

A B C D E F G H I J K L M N O P Q R S T U V W X Y Z
A B C D E F G H I J K L M N O P Q R S T U V W X YZ
1 2 3 4 5 6 7 8 9 0